LIETUVOS AIDAS
1995 05 18 Nr. 103
N A U J I E N O S

Gedimino pilies bokštas uždaromas iki liepos mėnesio

Linas Kontrimas

~~Vakar~~ pradėtas remontuoti Vilniaus Aukštutinės pilies vakarinis bokštas, dažniausiai vadinamas Gedimino bokštu. Nors turizmo sezonas artėja, skubėta pradėti remontą, kad kalnas nebūtų dar labiau nuniokotas. Iki liepos 1 dienos bokštas lankytojams uždarytas. Remonto darbus organizuoja Vilniaus pilių direkcija. Bus pakeistas vėliavos kotas, sutvarkyta apžvalgos aikštelė, suremontuotos patalpos. Apskaičiuota, kad remontas kainuos apie 394 tūkst.Lt. Bus tvarkoma ir kalno teritorija, už 18 tūkst.Lt uždengtas Aukštutinės pilies rūmų stogas.

Lietuvos nacionalinio muziejaus direktorė Birutė Kulnytė sakė, kad muziejininkai po remonto pakeis ekspoziciją. Joje bus daugiau grafinės medžiagos apie kalno išvaizdą įvairiais laikais, naujas pilių maketas, ginklų. "Bokšte ekspozicija turėtų būti kuo mažesnė, juk svarbiausia - apžvalgos aikštelė",- sakė B.Kulnytė. Ji patikino, kad vykstant remonto darbams vėliava nuo bokšto niekur nedings, o bus pritvirtinta prie laikino stovo.

Lietuvos Vyriausybės balandžio 21 dienos nutarimu Aukštutinės pilies rūmai ir vakarinis bokštas perduoti Lietuvos nacionaliniam muziejui. Iki tol muziejus rūmus ir bokštą nuomojo. B.Kulnytė sakė, kad perdavus šiuos objektus Nacionaliniam muziejui, formuojasi kompleksas, "tad gal pavyks sukurti tikrą Lietuvos nacionalinį muziejų". Muziejaus direktorė viliasi, kad kada nors bus atstatyti Aukštutinės pilies rūmai ir juose bus įrengta ekspozicija apie gynybinę pilį, o vakarinis bokštas liks miesto apžvalgos aikštele.

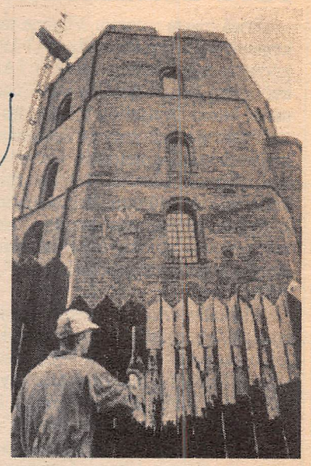

Raimundo Šuikos nuotr.

Lietuv

Kęstutis JA

Vakaryks
je Lietuvos k
nerolas Jon
sakinėdama
simus, parei
riuomenės vadas ir Generalinis štabas neturi savo žinioje organo, pajėgaus vykdyti operatyvinę ir net taktinę žvalgybą bei teikti žvalgybinę informaciją, reikalingą valstybės gynybai planuoti ir organizuoti".

J.Andriškevičius informavo, kad radijo ryšių priemonėmis kariuomenė aprūpinta 65 proc., tačiau daugelis jų pasenusios, 50 proc. kariuomenės automobilių reikia remontuoti, tačiau sunku gauti detalių, nes kone visi automobiliai skirtingi – jų yra apie 40 įvairių modelių, pagamintų 20 skirtingų gamyklų. Kariuomenė turi tik 6 proc. reikiamos šarvuotos technikos. „Kalašnikov" sistemos šaunamųjų ginklų užtenka, tačiau šaudyti beveik nėra kuo – pasak generolo, kareiviai neturi net viso kovinių šovinių komplekto.

Atsakydamas į Seimo nario V.Landsbergio klausimą dėl iš Savanoriškosios krašto apsaugos atimtų Vilniaus ir Šilutės aerodromų, kurie buvo naudojami ir mokymui, ir žvalgybai, Lietuvos kakai, tarnavę sovietinėje armijoje, J.Andriškevičius atsakė neigiamai.

Seimo narys K.Uoka sakė, kad praėjusiais metais Lietuvos kariuomenėje žuvo apie 20 jaunuolių – daugiau negu sovietinėje armijoje per metus žūdavo lietuvių – ir klausė, kiek žuvo šiemet. Generolas atsakė, kad žuvo trys į karinę tarnybą pašaukti vaikinai. Kalbėdamas apie galimybes sukurti profesionalią kariuomenę, generolas sakė nemanąs, kad realiai kalbėti apie profesionalią kariuomenę dėl ekonominių priežasčių šiandien dar negalima. „Reikia žmogui mokėti tokius pinigus, kad jis norėtų tarnauti šitoje kariuomenėje", – sakė J.Andriškevičius.

Seimo nario A.Baležentio paklaustas, ar nereikėtų labiau saugoti Lietuvos sostinę, kariuomenės vadas atsakė manąs, jog dabartinis kariuomenės dislokavimas neatitinka Lietuvos gynybos planų, nes kariuomenė įsikūrė tuose objektuose, kuriuos paliko sovietinė kariuomenė, o Vilniuje nėra nė vienerių tinkamų kareivinių.

Greitai pradės veikti konsulatas Du